

COMUNE DI MONTEBELLO JONICO  
Città Metropolitana di Reggio Calabria

PIANO COMUNALE DI SPIAGGIA

Adottato con Delibera del Consiglio  
Comunale n. 8 del 30.3.2017

STRALCIO  
ZONIZZAZIONE E FASCE DI UTILIZZO  
PLANIMETRIA  
Individuazione delle aree di cui  
all'Avviso per la stagione balneare 2026

- Linea SID
- Linea Costa SID
- Linea Costa Attuale
- ← Accessibilità e Fruibilità per i portatori di handicap
- Aree per punti di ormeggio attrezzato per la nautica da diporto
- Aree per Attività turistico-ricreative stagionali
- Aree per la Sosta e lo Stazionamento di imbarcazioni
- Fascia dei 5 metri dalla battigia - Arenile Libero
- Aree destinate alla libera balneazione - Spiaggia Libera
- Aree attrezzate per pratiche sportive a terra
- Aree attrezzate per pratiche sportive a mare

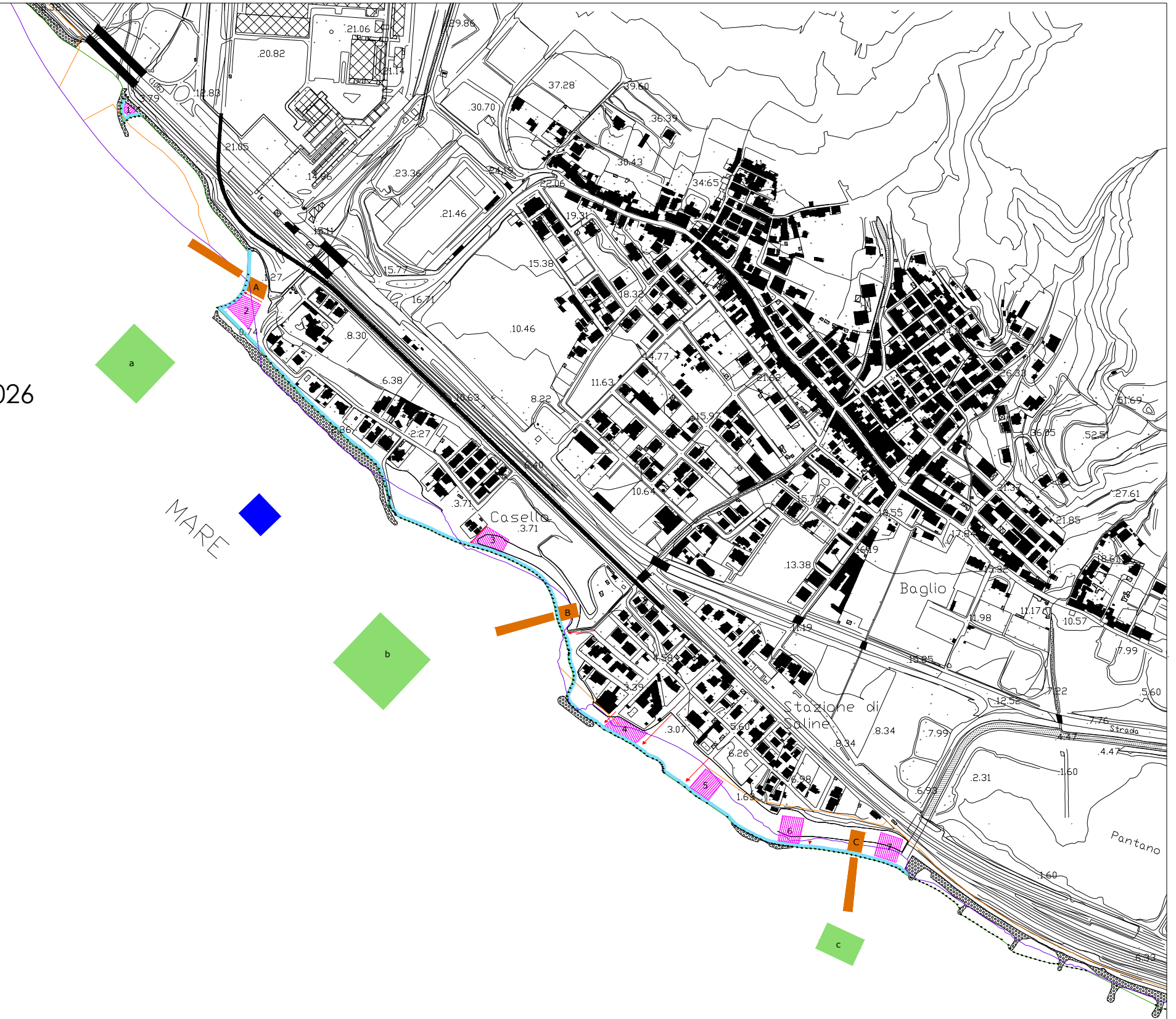

ALLEGATO [1]

**LOTTO N 1**

**SUPERRFICIE: 207,10 MQ**

**AREA PER ATTIVITÀ TURISTICO RICREATIVA STAGIONALE**

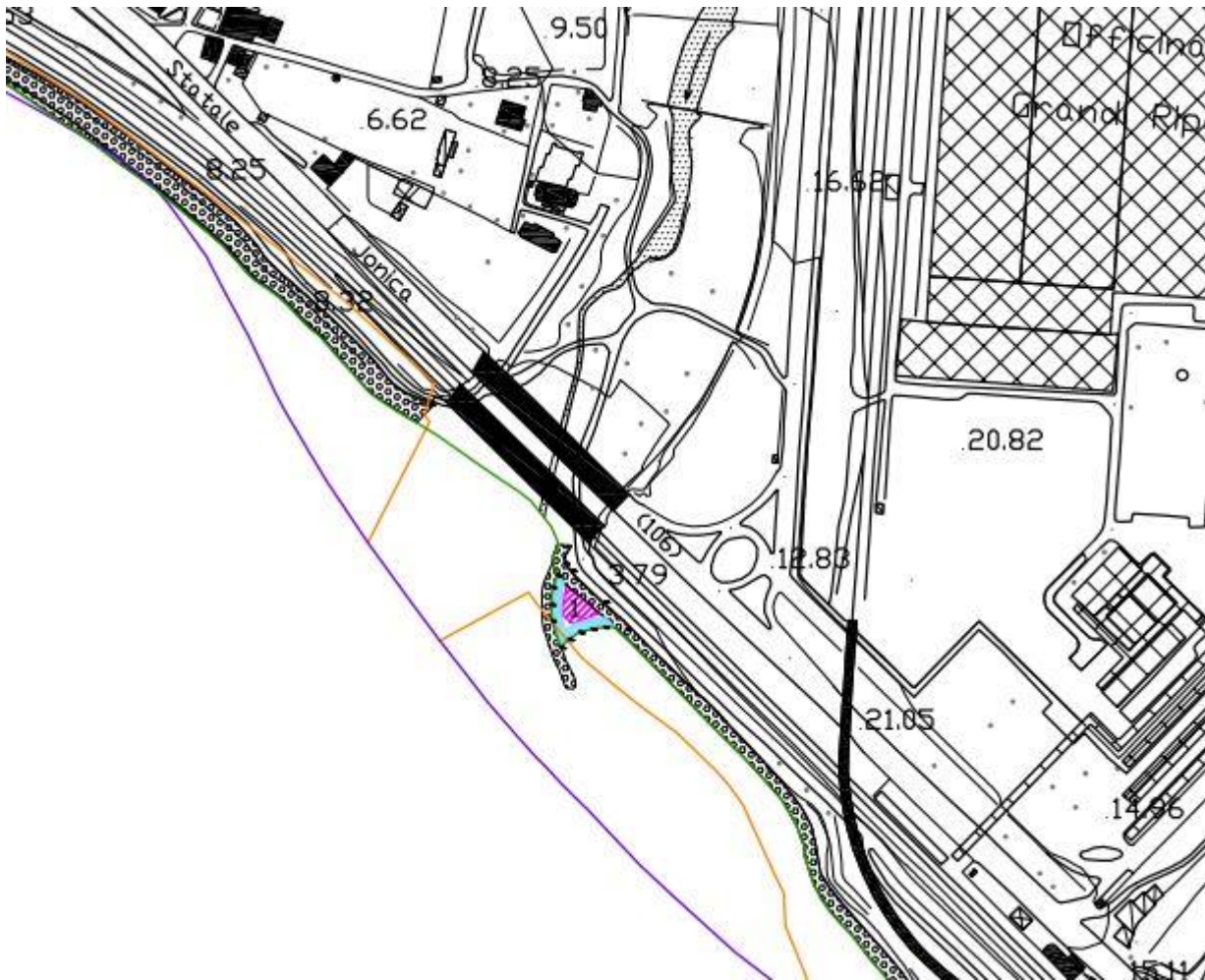

**LOTTO N 2**

**SUPERRFICIE: 1.300,00**

**AREA PER ATTIVITÀ TURISTICO RICREATIVA STAGIONALE**

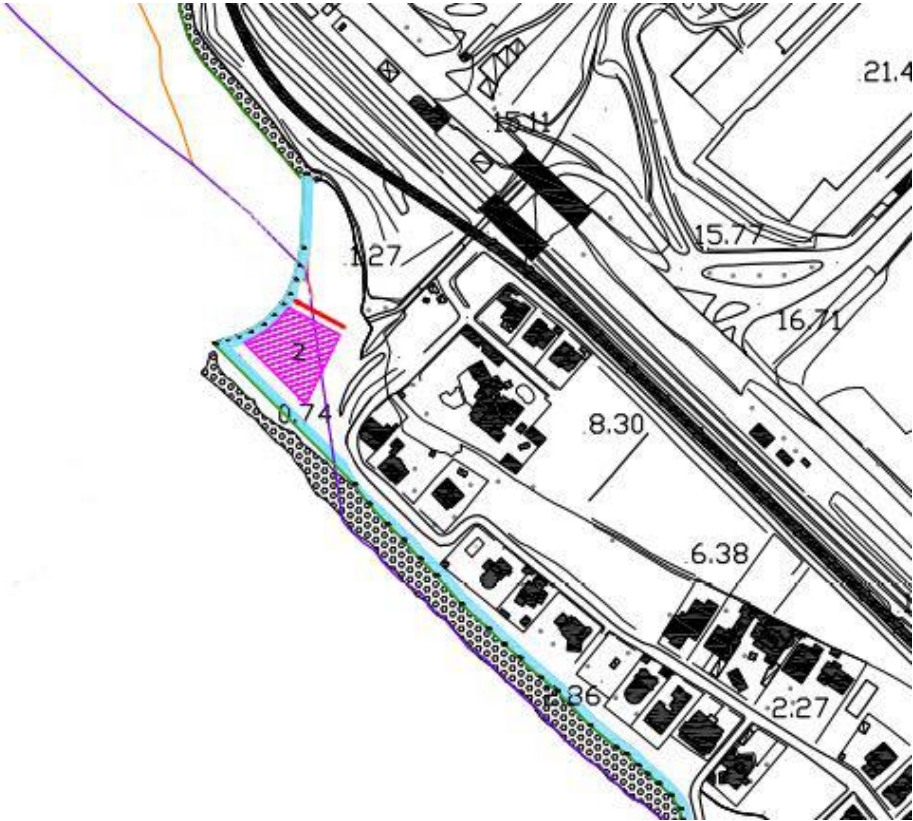

**LOTTO N 3**

**SUPERRFICIE: 1.290,50**

**AREA PER ATTIVITÀ TURISTICO RICREATIVA STAGIONALE**

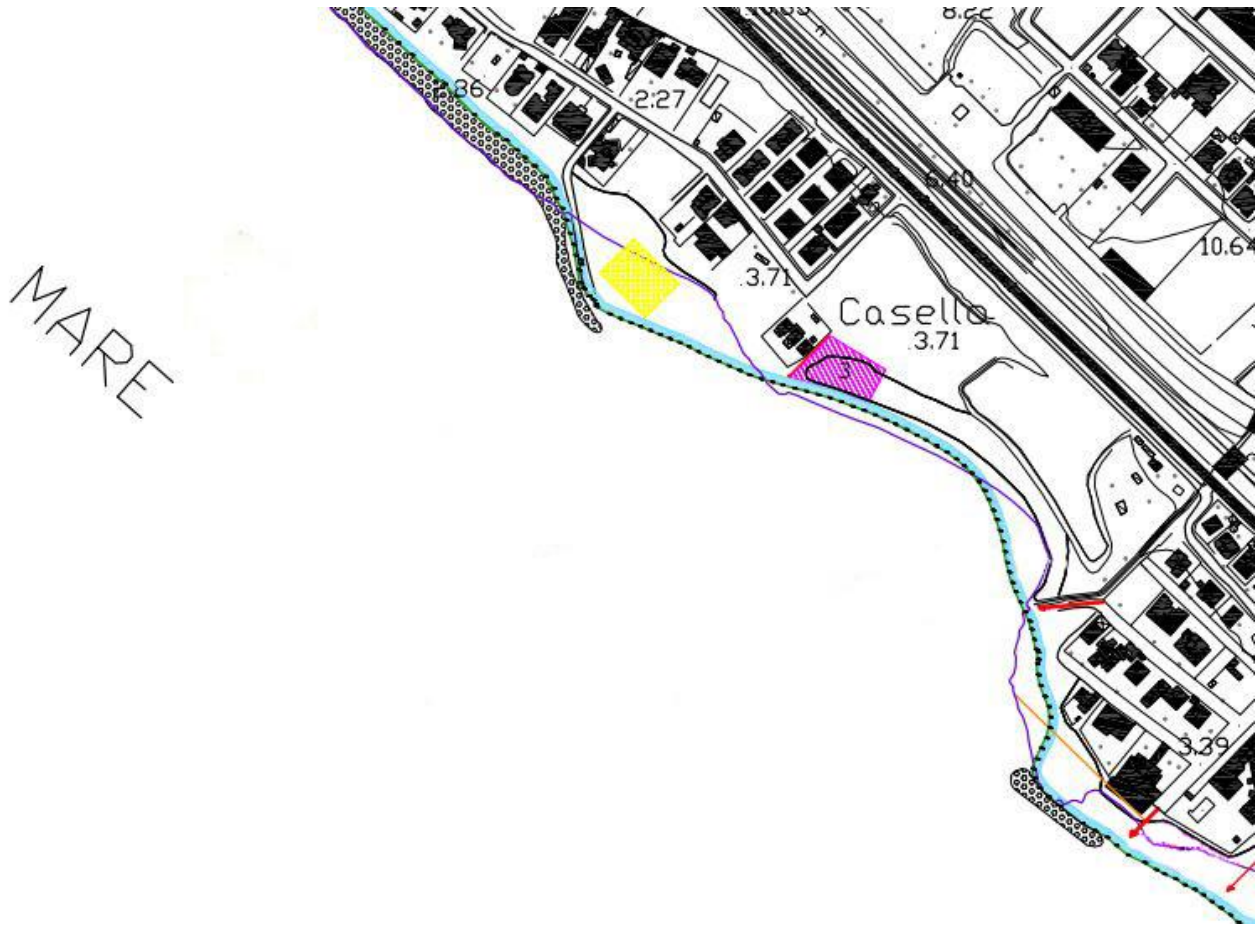

**LOTTO N 4**

**SUPERRFICIE: 1.280,10**

**AREA PER ATTIVITÀ TURISTICO RICREATIVA STAGIONALE**

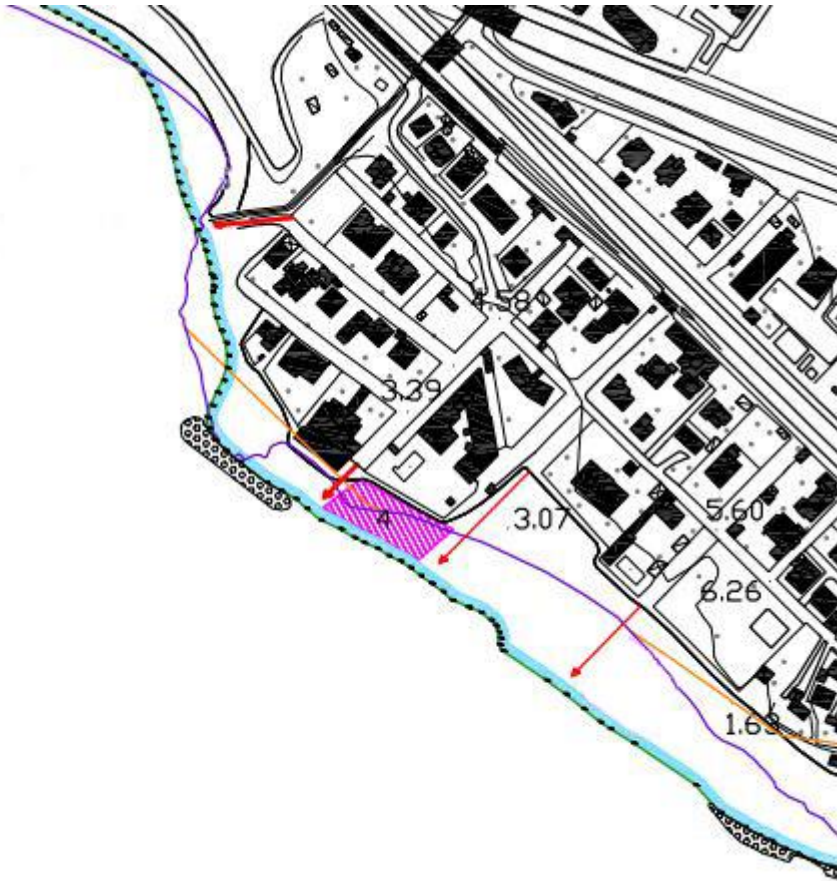

**LOTTO N 5**

**SUPERRFICIE: 1.350,00**

**AREA PER ATTIVITÀ TURISTICO RICREATIVA STAGIONALE**



**LOTTO N 6**  
**SUPERRFICIE: 1.400,50**  
**AREA PER ATTIVITÀ TURISTICO RICREATIVA STAGIONALE**

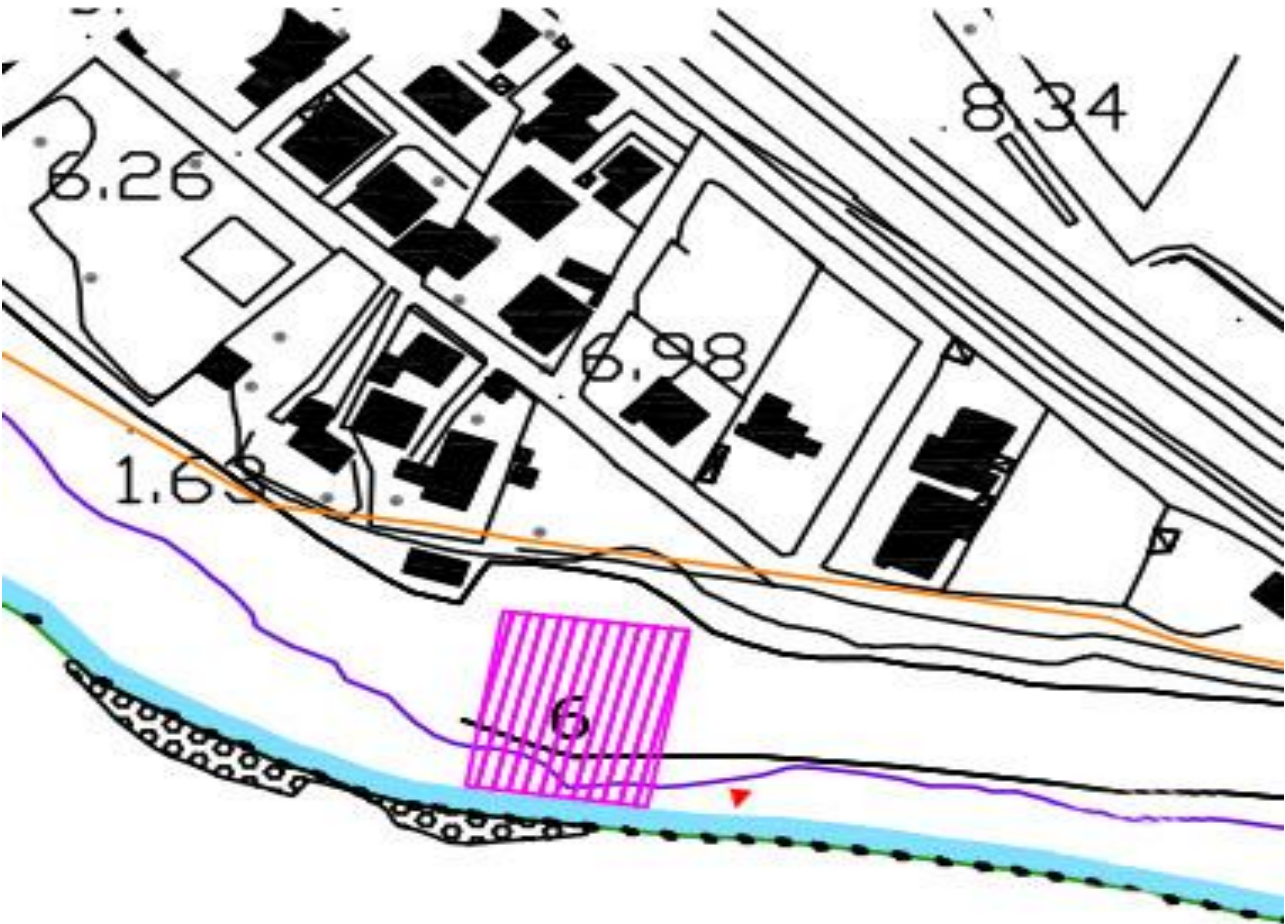

**LOTTO N 7**

**SUPERRFICIE: 1.400,00**

**AREA PER ATTIVITÀ TURISTICO RICREATIVA STAGIONALE**

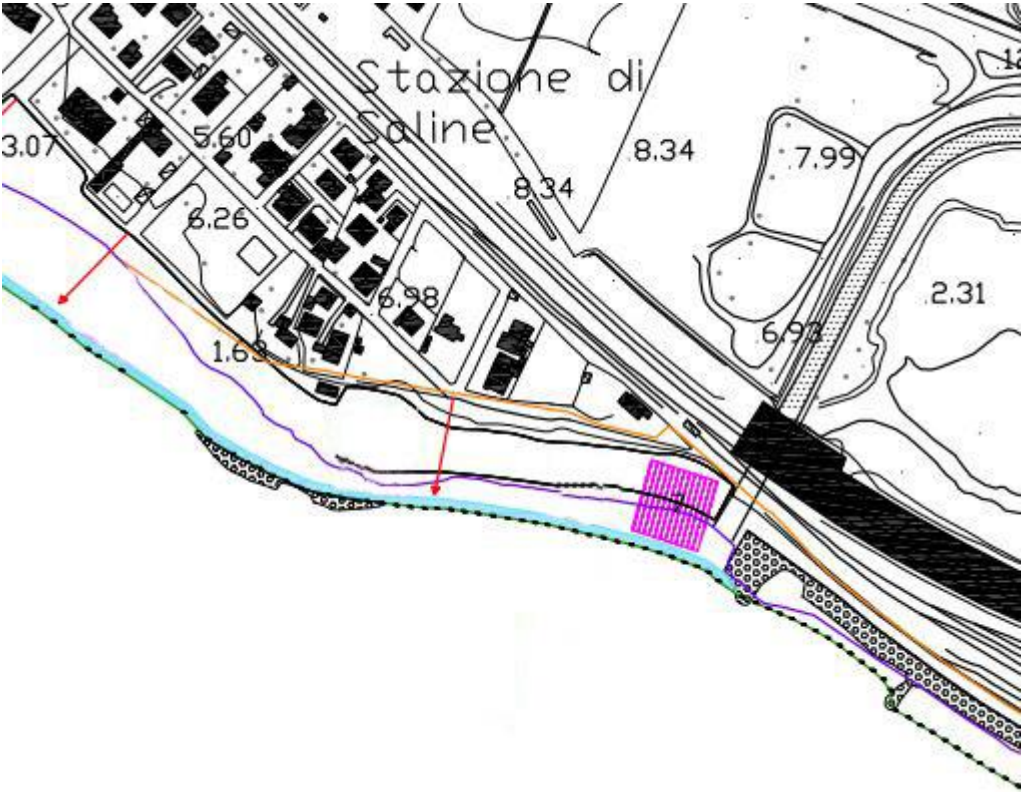

**LOTTO N "A"**

**SUPERRFICIE: 716,20 MQ**

**AREA PER LA SOSTA E LO STAZIONAMENTO DI IMBARCAZIONI**

**LOTTO N "a"**

**SUPERRFICIE: 10.000,00 MQ**

**AREA PER PUNTI DI ORMEGGIO ATTREZZATO PER LA NAUTICA DA DIPORTO**

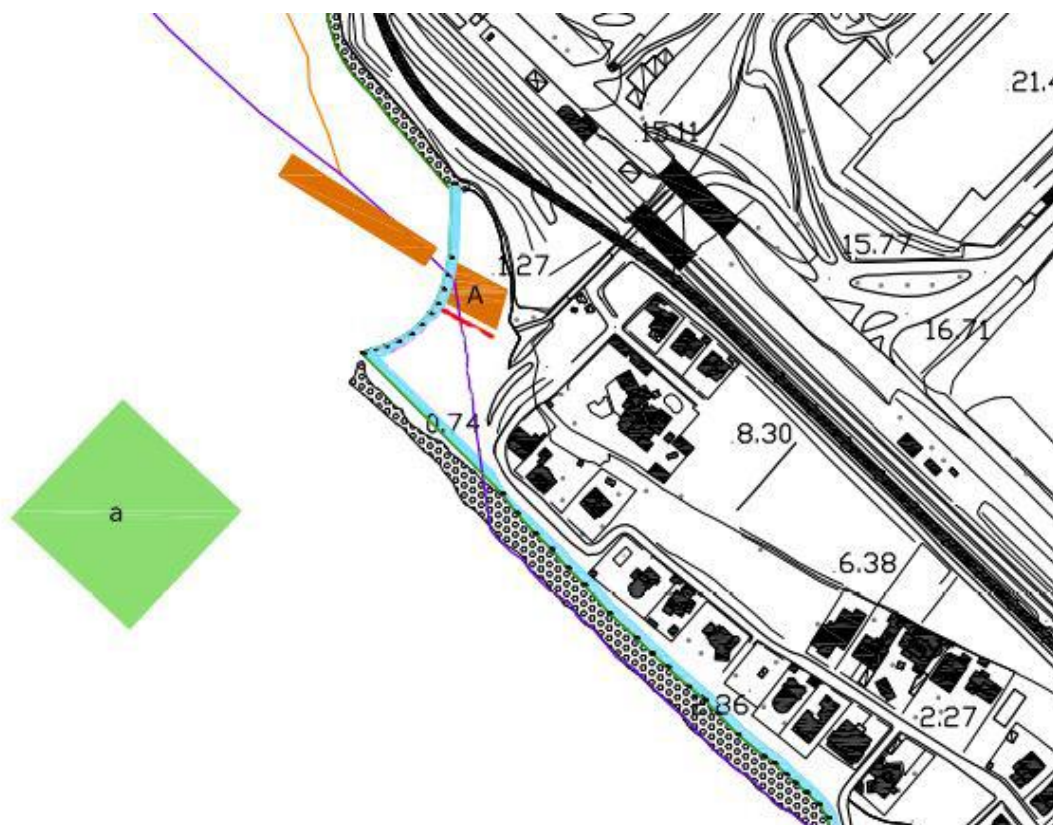

**LOTTO N "B"**

**SUPERRFICIE: 630,05 MQ**

**AREA PER LA SOSTA E LO STAZIONAMENTO DI IMBARCAZIONI**

**LOTTO N "b"**

**SUPERRFICIE: 15.000,00 MQ**

**AREA PER PUNTI DI ORMEGGIO ATTREZZATO PER LA NAUTICA DA DIPORTO**

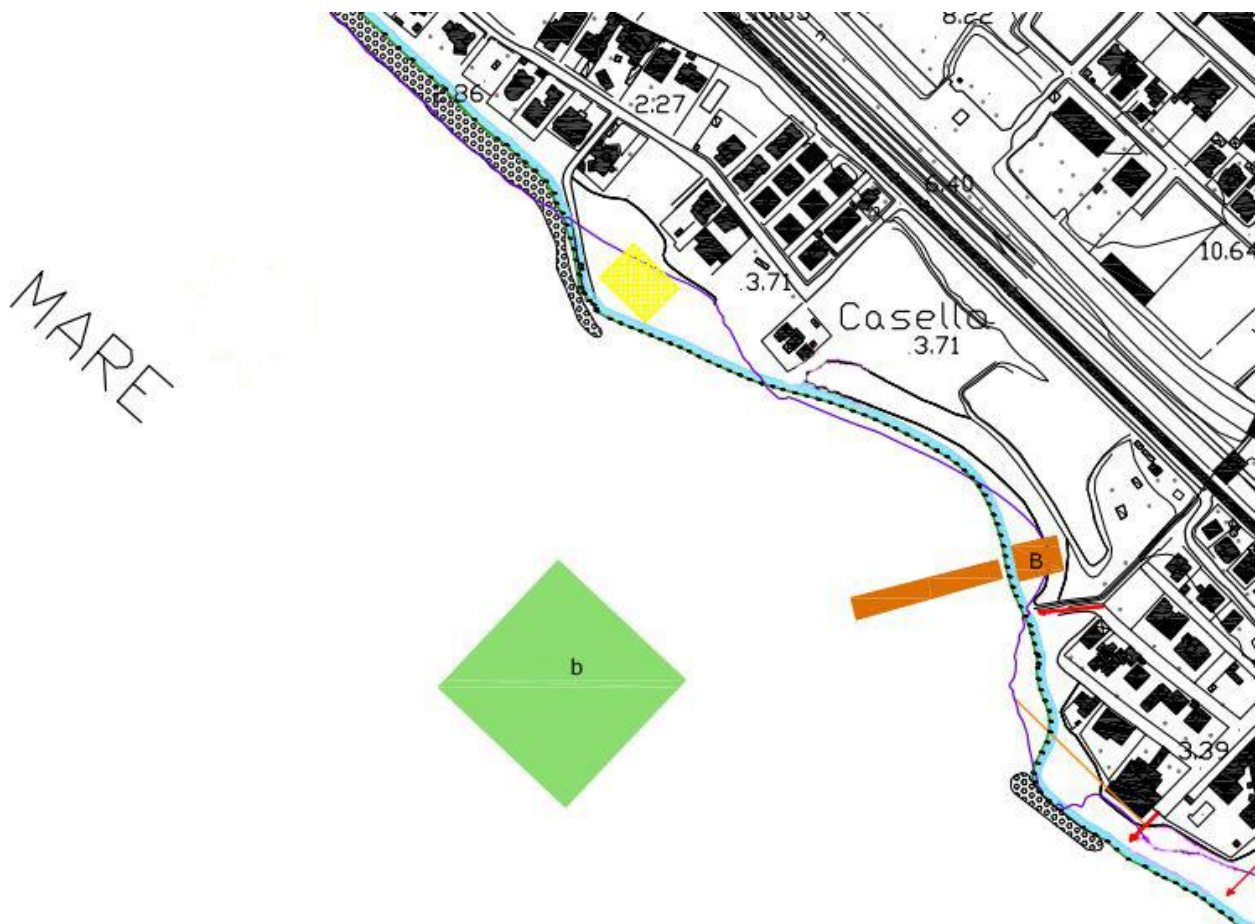

**LOTTO N "C"**

**SUPERRFICIE: 725,30 MQ**

**AREA PER LA SOSTA E LO STAZIONAMENTO DI IMBARCAZIONI**

**LOTTO N "c"**

**SUPERRFICIE: 6.000,00 MQ**

**AREA PER PUNTI DI ORMEGGIO ATTREZZATO PER LA NAUTICA DA DIPORTO**

